No.

SCHOTT & CO.'S

ORGAN JOURNAL.

No.			
1.	**Prayer and Festival March**	*H. J. Stark*	
2.	**Largo**	*Handel*	
	Gavotte	*Gluck*	
3.	**Fantasia** in D minor	*H. J. Stark*	
4.	**Voluntary**	*W. Russell*	*(Mus. Bac. Oxon. 1812)*
5.	**March of the Old Brigade** (Barri)	*W. S. Hoyte*	
6.	**Scherzo & Trio** (from Quartet, G min.)	*Spohr*	
	Marche Hongroise	*Schubert*	
7.	**Sketch & Impromptu**	*Ch. Joseph Frost*	
8.	**Diapason Movement & Meditation**	*Ch. Joseph Frost*	
9.	**Introductory Voluntary & Study**	*Ch. Joseph Frost*	
10.	**Prelude & Motivo**	*Ch. Joseph Frost*	
11.	**Pastorale**	*H. J. Stark*	
12.	**Adagio**	*Spohr*	
13.	**Allegro**	*Handel*	
14.	**Festal March**	*Oliver King*	
15.	**Prelude & Fugue**	*F. E. Gladstone*	*(Mus. Doc.)*
16.	**The City of Night** (arranged by *E. H. Lemare*)	*Lawrence Kellie*	
17.	**La Melodia, Romanza** (transcribed by *Dr. Spark*)	*Ch. Gounod*	

No.			
18.	**Marche Religieuse** in B minor	*Wm. Faulkes*	
19.	**Élévation** in B minor	*„*	*„*
20.	**Pastorale in** E	*„*	*„*
21.	**Toccata** in D minor	*„*	*„*
22.	**Cantilène** in A	*„*	*„*
23.	**Offertoire** in E minor	*„*	*„*
24.	**Communion** in G	*„*	*„*
25.	**Andante affettuoso** in B flat	*„*	*„*
26.	**Élégie** in F minor	*„*	*„*
27.	**Scherzo** in A	*„*	*„*
28.	**Méditation** in E flat	*„*	*„*
29.	**Grand Chœur** in D	*„*	*„*
30.	**March** in C	*„*	*„*
31.	**Cantilène Pastorale** in A minor	*„*	*„*
32.	**Caprice** in B flat	*„*	*„*
33.	**Marriage Benediction** in D flat	*„*	*„*
34.	**Romance** in D	*„*	*„*
35.	**Offertoire** in C minor	*„*	*„*
36.	**Theme (varied)** in G-major	*„*	*„*
37.	**Overture** in F	*„*	*„*

Copyright.

LONDON
SCHOTT & Co.

MAYENCE
B. SCHOTT'S SÖHNE.

Pieces for the Organ

composed

by

WILLIAM FAULKES

(Organist of S. Margaret's Church, Anfield, Liverpool.)

	Net.		Net.		Net.
Marche Religieuse in B minor	1 6	**Communion** in G	1 0	**March in** C	2 0
Élévation in B minor	1 0	**Andante affettuoso** in B flat	1 6	**Cantilène Pastorale** in A minor	1 6
Pastorale in E	1 6	**Élégie** in F minor	1 6	**Caprice** in B flat	1 6
Toccata in D minor	2 0	**Scherzo** in A	2 0	**Marriage Benediction** in D flat	1 0
Cantilène in A	1 6	**Méditation** in E flat	1 0	**Romance** in D	1 0
Offertoire in E minor	1 6	**Grand Chœur** in D	1 6	**Offertoire** in C minor	2 0

Theme (varied) in G-major . . . . **Overture** in F . . . . . .

Copyright.

LONDON
SCHOTT & Co
157 & 159 Regent Street
BRUXELLES
SCHOTT FRÈRES
Montagne de la Cour
MAYENCE
B. SCHOTT'S SÖHNE
Weihergarten 5
PARIS
EDITIONS SCHOTT
Boulé Malesherbes (40 Rue d'Anjou)

Printed in Germany

To

T. WESTLAKE-MORGAN. Esq.

(Organist of Bangor Cathedral.)

PASTORALE.

WM. FAULKES.

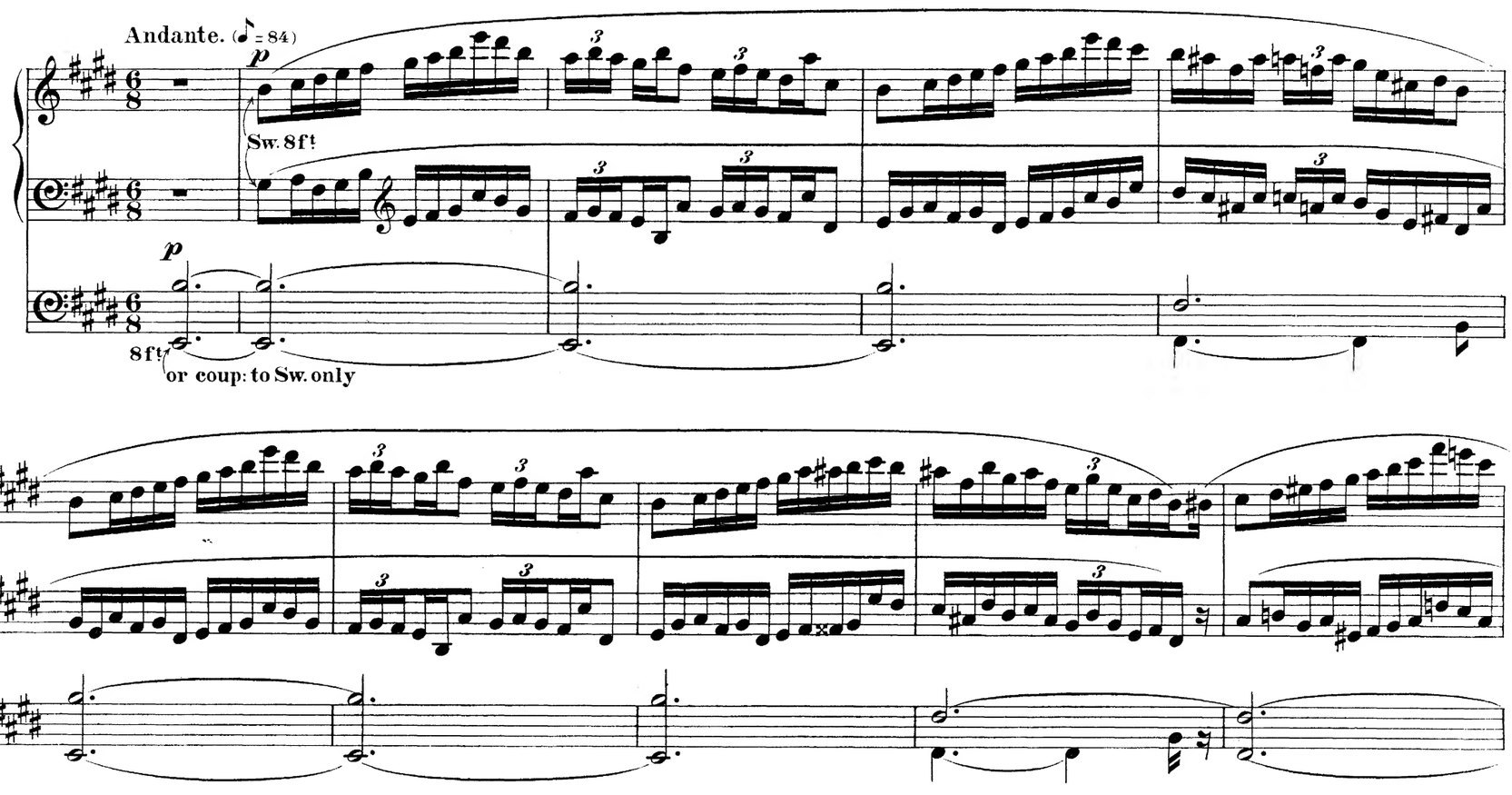

Schott & Co. London

Copyright

rall.

a tempo
Ch. Gamba

mp

soft 16 ft

Sw.

molto rit.

a tempo

p

8 ft

Ch. Gamba

add soft 16ft

Sw.

rall.

Ch. Fl. 4ft

p

ORGEL-COMPOSITIONEN

VON

CH. H. RINCK

24 leicht ausführbare Trios für die Orgel, durch alle 24 Tonarten, für 2 Manuale und Pedal, zur Uebung im obligaten Pedalspiel, sowie zum Gebrauche beim öffentlichen Gottesdienste. Op. 20.
In 2 Heften, jedes

Ecole pratique de la Modulation, démontrée par des exemples à 2, à 3 et à 4 parties, à l'usage des jeunes Organistes, Pianistes et Compositeurs (Praktische Ausweichungsschule in 2-, 3- und 4stimmigen Beispielen, zum Gebrauch und als Studium für angehende Componisten, Organisten und Clavierspieler). Op. 99.

Uebungen in kurzen Sätzen und 24 fugirte Orgelstücke aus allen Tonarten, für angehende wie für geübtere Orgelspieler Op. 120.
In 4 Heften, jedes

Der Choralfreund, oder Studien für das Choralspielen, 100 der auserlesensten Choräle mit Veränderungen, in sieben brochirten Bänden.

Erster Band,	Op. 101.	n.
Zweiter „	Op. 104.	n.
Dritter „	Op. 110.	n.
Vierter „	Op. 115.	n.
Fünfter „	Op. 117.	n.
Sechster „	Op. 119.	n.
Siebenter „	Op. 122.	n.

Studien für das Choralspielen.

Erster Jahrgang. Erster Supplement-, od. 8ter Band des Choralfreundes. Op. 126. n.

Zweiter Jahrgang. Zweiter und letzter Supplement- oder 9ter Band des Choralfreundes Op. 127. n.

Gesammelte Orgelstücke.

1ste	Lieferung.	12 Vorspiele verschiedenen Charakters im leichten Style.
2te	„	8 fugirte Vor- und Nachspiele für geübtere Orgelspieler.
3te	„	9 leicht ausführbare Choralvorspiele verschiedenen Charakters.
4te	„	9 fugirte Orgelstücke in Vor- und Nachspielen.

Sammlung von Vor-, Nach- und Zwischenspielen für die Orgel in einem Bande. n.

70 Morceaux pour Orgue. Choisis et arrangés pour Orgue-Mélodium (ou Orgue sans pédale) classés selon le caractère et la tonalité et pourvus de doigters par *Fr. Lux.* n.

Sammlung von Vor-, Nach- und Zwischenspielen. Neue wohlfeile Ausgabe.

1ste	Lieferung.	12 Orgelstücke verschiedener Art. Op. 1 n.
2te	„	12 kurze und leichte Präludien. Op. 2. n.
3te	„	12 Orgelstücke verschiedener Art. Op. 8. n.
4te	„	12 Orgelstücke verschiedener Art. Op. 12. n.
5te & 6te	„	6 Choräle mit Veränderungen. Op. 40, in 2 Heften, jedes n.
7te	„	15 kurze und leichte Choralvorspiele, mit od. ohne Pedal zu spielen. Op. 47. n.
8te	„	12 leichte Präludien, mit oder ohne Pedal zu spielen. Op. 49. n.
9te	„	12 Präludien, id. Op. 52. n.
10te	„	12 kurze und leichte Choralvorspiele. Op. 58. n.
11te	„	6 Variations sur le Thême de Corelli „Ik sag Cecilia komen." Op. 56. n.
12te	„	12 leichte Präludien, mit oder ohne Pedal zu spielen. Op. 58. n.
13te	„	24 leichte Präludien. Op. 74. n.
14te	„	18 leichte Orgelstücke zum Gebrauch beim öffentlichen Gottesdienste. Op. 106. n.
15te	„	Introduction mit 4 leichten Variationen über ein Thema v. *Corelli*. Op. 108.
16te & 17te	„	48 kleine und leichte Präludien. Op. 116. in 2 Heften. jedes n.

Eigenthum der Verleger.

MAINZ, B. SCHOTT'S SÖHNE

Brüssel Schott frères. Paris Editions Schott. London Schott & Co.

Printed in Germany.